Návod k obsluze

D317 - Stmívací vypínač osvětlení s dálkovým ovládáním, bílý

Vážení zákazníci,

děkujeme Vám za Vaši důvěru a za nákup tohoto produktu. Tento návod k obsluze je součástí výrobku. Obsahuje důležité pokyny k uvedení výrobku do provozu a k jeho obsluze. Jestliže výrobek předáte jiným osobám, dbejte na to, abyste jim odevzdali i tento návod. Ponechejte si tento návod, abyste si jej mohli znovu kdykoliv přečíst!

Popis:

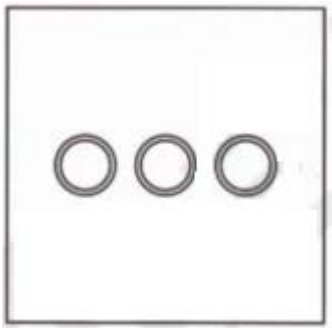

- Dotykový panel

- Skupinová kontrolní funkce

- Prevence poškození v důsledku přepětí automatickým odpojením napájení

- Estetický design
- Energeticky úsporná konstrukce
- Dálkové, bezdrátové ovládání osvětlení díky dálkovým ovladačům

Technické specifikace:
- Jmenovité provozní napětí: 90-150V / 170-250V AC
- Rozměry: 86x86x36mm
- Zatížení: 3 300W na kanál (při použití LED nebo úsporných žárovek by výkon neměl přesáhnout 150W na kanál)
- Provozní frekvence: 433 Hz
- Pracovní teplota: -10 °C - + 60 °C
- Provozní vlhkost: 10% - 95%
- Žárovka: pro správnou funkci stmívání je nutná žárovka s funkcí stmívání

Bezpečnost:
- Spínač napájení instalujte pouze při vypnutém napájení
- Nepřekračujte přípustné napájení
- Používáte-li LED nebo úsporné žárovky, mělo by být napětí na jednom kanálu nižší než 150W
- Je zakázáno instalovat spínač mokrýma rukama
- Neinstalujte spínač ve vlhkých místnostech
- Zabraňte namočení spínače vodou nebo jinými tekutinami
- Při instalaci spínače nepoužívejte ostré předměty, které mohou poškodit nebo poškrábat skleněný panel
- Používejte produkt v souladu s jeho určeným účelem a pokyny

• Z bezpečnostních a schvalovacích důvodů (CE) není povoleno svévolné přestavování a/nebo pozměňování produktů.

• Přístroj nesmí být vystaven žádným extrémním teplotám (< -10°C / > +50°C), silným vibracím nebo silnému mechanickému zatížení.

Hadex, spol. s.r.o., Kosmova 11, 702 00, Ostrava – Přívoz, tel.: 596 136 917, e-mail: hadex@hadex.cz, www.hadex.cz
Jakékoliv druhy neoprávněných kopií tohoto návodu i jeho částí jsou předmětem souhlasu společnosti Hadex, spol. s.r.o.

• Tento produkt není žádnou hračkou a nenáleží do dětských rukou. Děti by mohly spolknout díly přístroje nebo se zranit

Použití:
Instalace přepínače
1. Odstraňte přední panel spínače pomocí šroubováku

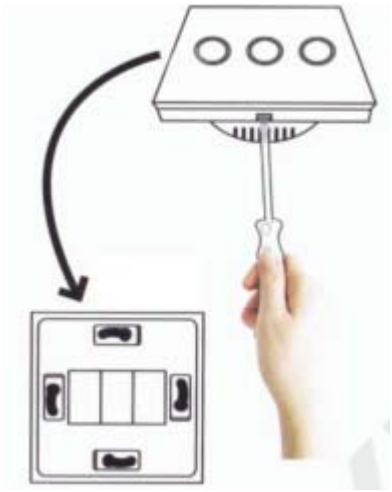

POZNÁMKA: Při připojování spínače vypněte z bezpečnostních důvodů napájení.

2. Připravte spínač pro připojení instalace

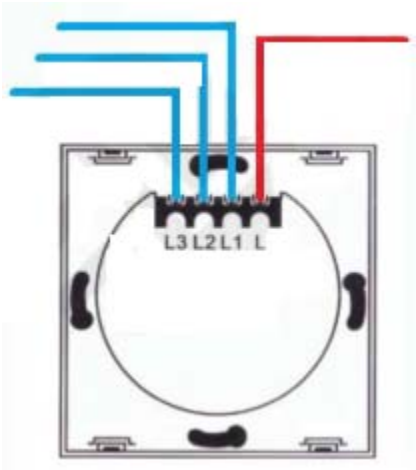

L-fázové linky
L1, L2, L3 - Vodiče fázového spínače
POZOR: Doporučujeme, aby instalaci provedl zkušený elektrikář.

3. Namontujte spínač na zeď

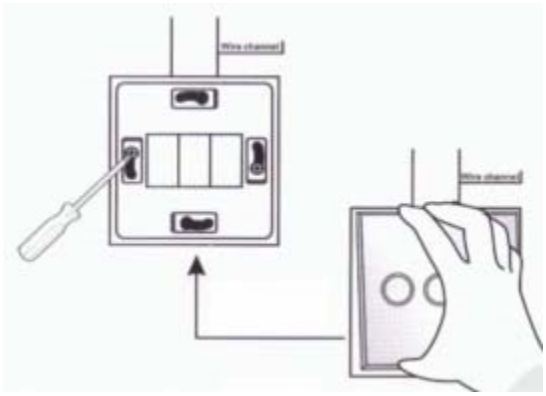

a) Umístěte spínač do plechové konstrukce.
b) Zašroubujte spínač pomocí šroubů.
c) Namontujte dříve odstraněný skleněný panel.
d) Zapněte napájení a vyčkejte asi 10 sekund, poté zkuste zapnout světlo pomocí spínače.

Jakékoliv druhy neoprávněných kopií tohoto návodu i jeho částí jsou předmětem souhlasu společnosti Hadex, spol. s.r.o.

Připojení adaptéru LED:

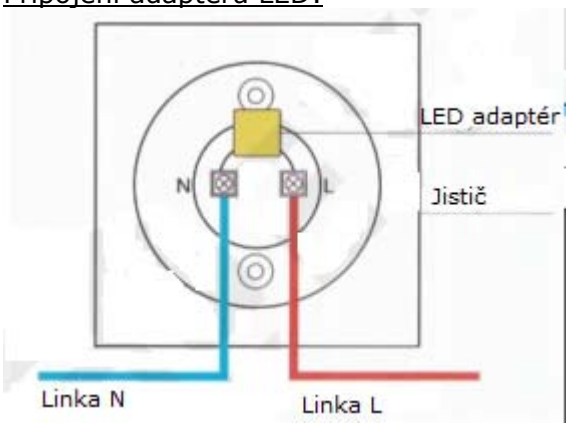

Pro správnou funkci přepínače je nutné připojit adaptér LED. Adaptéry eliminují diodové osvětlení, automatické zapnutí světla a další problémy spojené s připojením spínače. Adaptér by měl být připojen mezi L a N vodiči, jak je znázorněno.

Konfigurace s dálkovým ovládáním:

1. Jak naprogramujete tlačítko dálkového ovladače pro zapnutí a vypnutí světla?
Stiskněte tlačítko na ovládacím panelu a držte jej několik sekund, dokud se LED nerozsvítí (jednou). V tomto okamžiku se zapamatuje kód stisknutím tlačítka na dálkovém ovladači.

2. Jak naprogramujete tlačítko dálkového ovladače pro zapnutí světla?
Stiskněte tlačítko na ovládacím panelu a držte jej několik sekund, dokud se LED nerozsvítí (dvakrát). V tomto okamžiku se zapamatuje kód stisknutím tlačítka na dálkovém ovladači.

3. Jak naprogramujete tlačítko dálkového ovladače pro vypnutí osvětlení?
Stiskněte tlačítko na ovládacím panelu a držte jej několik sekund, dokud se LED nerozsvítí (třikrát). V tomto okamžiku se zapamatuje kód stisknutím tlačítka na dálkovém ovladači.

4. Jak vymazat uložené kódy?
Stiskněte tlačítko na ovládacím panelu a držte jej několik sekund, dokud se nerozsvítí LED (čtyřikrát). Kódy byly nyní odstraněny.

Údržba a čištění

Produkt nevyžaduje žádnou údržbu. K čištění pouzdra používejte pouze měkký, mírně vodou navlhčený hadřík. Nepoužívejte žádné prostředky na drhnutí nebo chemická rozpouštědla (ředidla barev a laků), neboť by tyto prostředky mohly poškodit pouzdro produktu.

Recyklace:

Elektronické a elektrické produkty nesmějí být vhazovány do domovních odpadů. Likviduje odpad na konci doby životnosti výrobku přiměřeně podle platných zákonných ustanovení. Šetřete životní prostředí a přispějte k jeho ochraně!

Záruka:

Na tento produkt poskytujeme záruku 24 měsíců. Záruka se nevztahuje na škody, které vyplývají z neodborného zacházení, nehody, opotřebení, nedodržení návodu k obsluze nebo změn na výrobku, provedených třetí osobou.

Jakékoliv druhy neoprávněných kopií tohoto návodu i jeho částí jsou předmětem souhlasu společnosti Hadex, spol. s.r.o.